

## ブロードキャスト版 サイネージ・リレーションのご紹介

---

~~DENEN~~

# サイネージ・リレーション 概要

「サイネージ・リレーション」はさまざまな運用形態に対応できるデジタルサイネージソフトウェアで、2009年の販売開始以来、多くの業種・業態のお客様へ高い付加価値を提供しています。



弊社のサイネージ管理システムは、コンテンツの一元管理が可能です。  
サイネージブラウザ（表示側アプリ）はWindows版をご用意しています。

## 画面イメージ

縦 / 横対応はもちろん、外部コンテンツの配信など、様々な機能により視覚効果の高いコンテンツを提供することが可能です。



# スタンドアロン / ネットワーク対応

設置場所によって、スタンドアロン版もしくはネットワーク版が導入できます。

## スタンドアロン

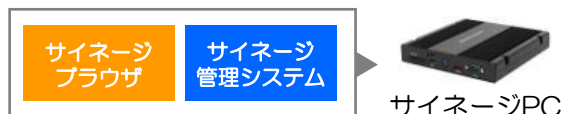

USBメモリを使用した、  
擬似ネットワーク型も構築可能です。

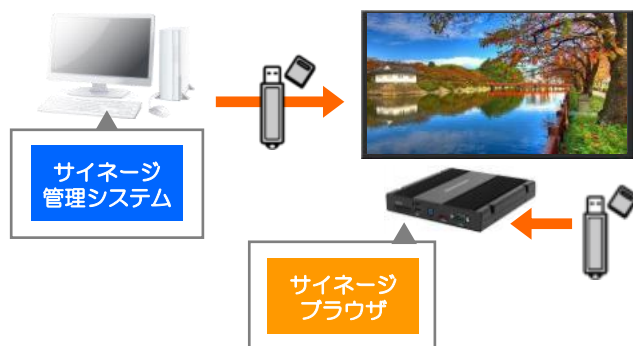

## ネットワーク

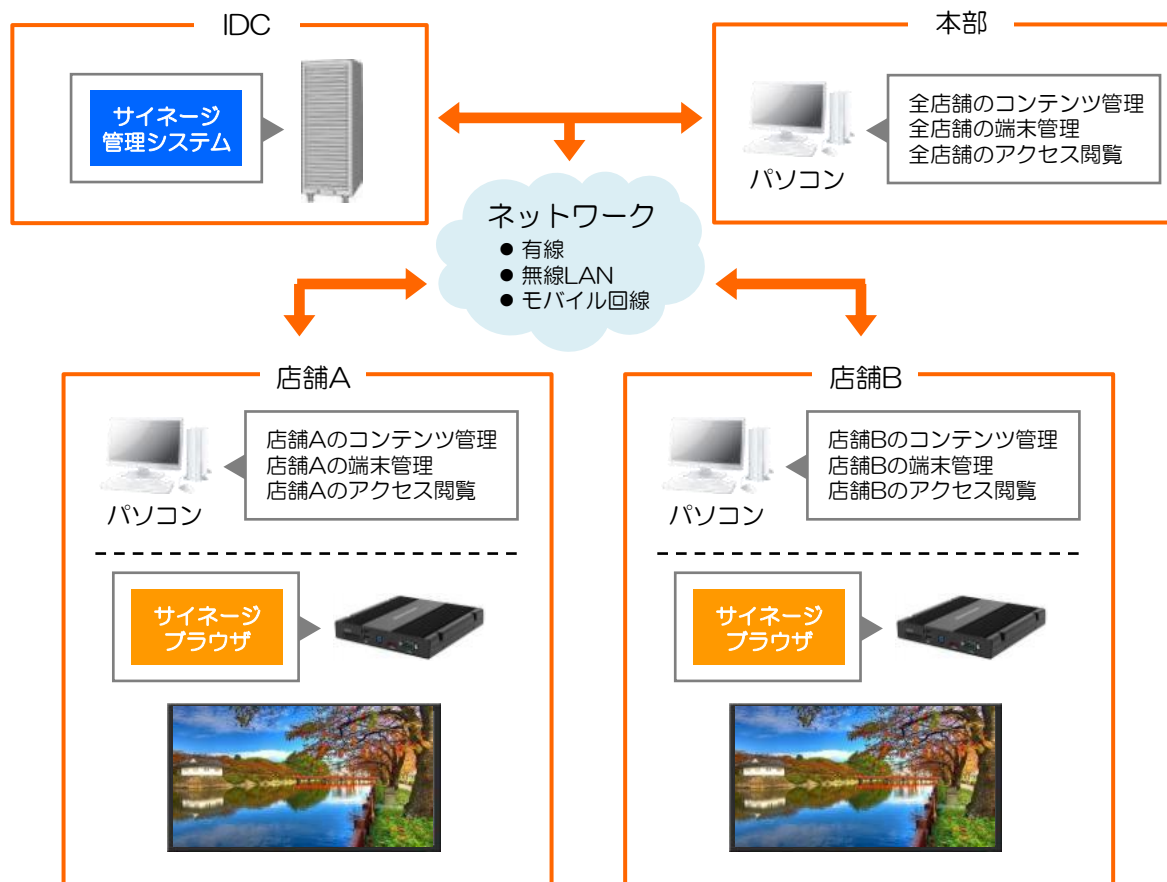

# 主な機能：テンプレート対応

基本設定にてモニタ（縦 / 横）を選択し、カテゴリテンプレート・ボタンテンプレート・詳細テンプレートを選択し、サインージ画面を作成できます。

## 端末基本情報設定

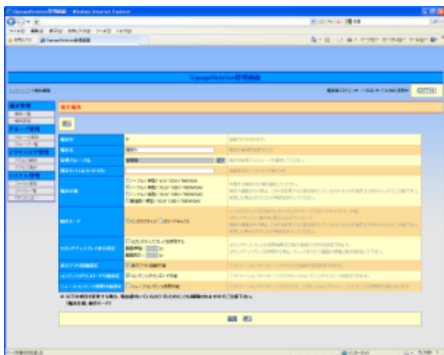

モニターの向き（縦 / 横）など、基本情報を設定します。

## 詳細テンプレート選択

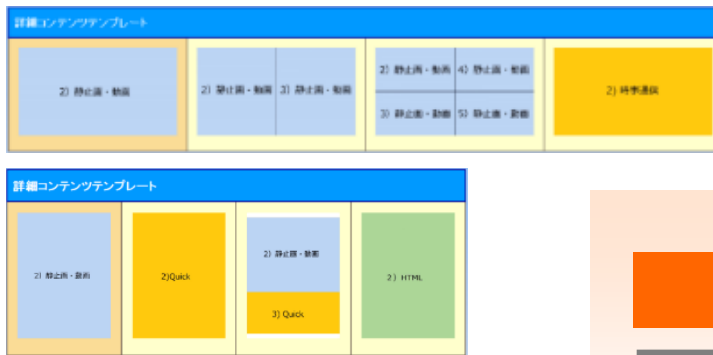

HTMLテンプレートを選択し、URLを指定するとインターネット上のホームページをコンテンツとして活用することができます。

## サインージブラウザ



# 主な機能：監視機能

1時間に1度、各端末の画面をキャプチャすることが可能です。（クラウドのみ対応）

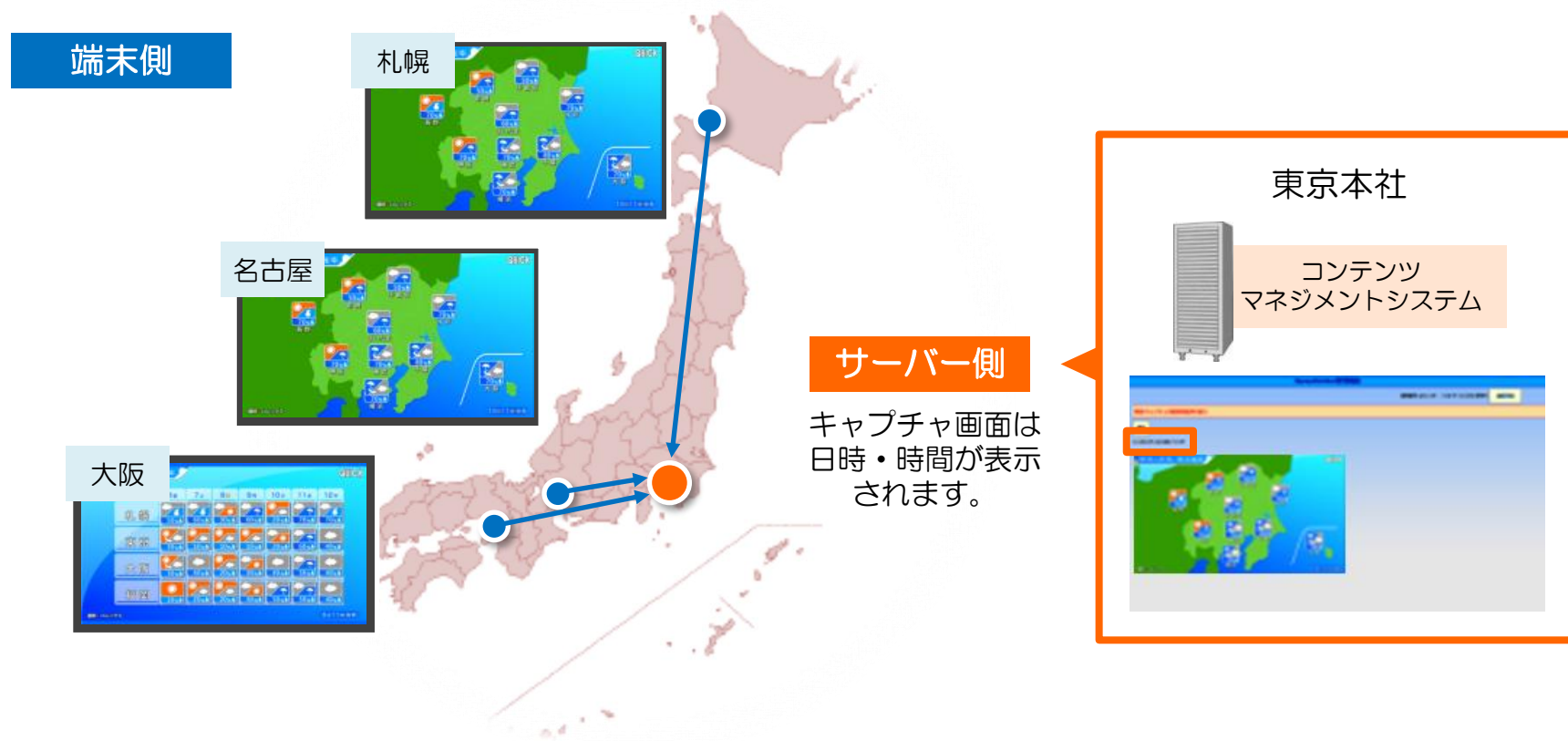

遠隔地に設置されている端末も、CMSで表示画面を確認できます。



# 主な機能：カテゴリー / スケジュール管理

カテゴリー単位にコンテンツを管理し、それぞれをスケジュールリングすることが可能です。

## カテゴリー一覧画面（スケジュールリング）

表示スケジュール(終日)										備考	作成日時	更新日時
毎日終日	月	火	水	木	金	土	日	開始時刻	終了時刻			
<input type="checkbox"/>	<input checked="" type="checkbox"/>	<input checked="" type="checkbox"/>	<input checked="" type="checkbox"/>	<input checked="" type="checkbox"/>	<input checked="" type="checkbox"/>	<input checked="" type="checkbox"/>	<input checked="" type="checkbox"/>	9時 ▾ 0分 ▾	14時 ▾ 0分 ▾	追加	2018/03/16 22:41:06	2018/03/16 22:41:06
<input checked="" type="checkbox"/>	<input type="checkbox"/>	<input type="checkbox"/>	<input type="checkbox"/>	<input type="checkbox"/>	<input type="checkbox"/>	<input type="checkbox"/>	<input type="checkbox"/>	00時 ▾ 0分 ▾	00時 ▾ 0分 ▾	追加	2018/03/16 22:51:25	2018/03/16 22:51:25
<input checked="" type="checkbox"/>	<input type="checkbox"/>	<input type="checkbox"/>	<input type="checkbox"/>	<input type="checkbox"/>	<input type="checkbox"/>	<input type="checkbox"/>	<input type="checkbox"/>	00時 ▾ 0分 ▾	00時 ▾ 0分 ▾	追加	2018/02/20 17:45:19	2018/02/23 21:10:10
<input checked="" type="checkbox"/>	<input type="checkbox"/>	<input type="checkbox"/>	<input type="checkbox"/>	<input type="checkbox"/>	<input type="checkbox"/>	<input type="checkbox"/>	<input type="checkbox"/>	00時 ▾ 0分 ▾	00時 ▾ 0分 ▾	追加	2018/02/23 20:51:04	2018/03/15 15:32:37
<input checked="" type="checkbox"/>	<input type="checkbox"/>	<input type="checkbox"/>	<input type="checkbox"/>	<input type="checkbox"/>	<input type="checkbox"/>	<input type="checkbox"/>	<input type="checkbox"/>	00時 ▾ 0分 ▾	00時 ▾ 0分 ▾	追加	2018/02/23 21:10:58	2018/02/23 21:10:58

カテゴリーに設定した表示時間帯になると、そのカテゴリーに属するコンテンツが表示番号順にループ再生されます。

※カテゴリーとは、コンテンツ（静止画、動画）の集まりです。

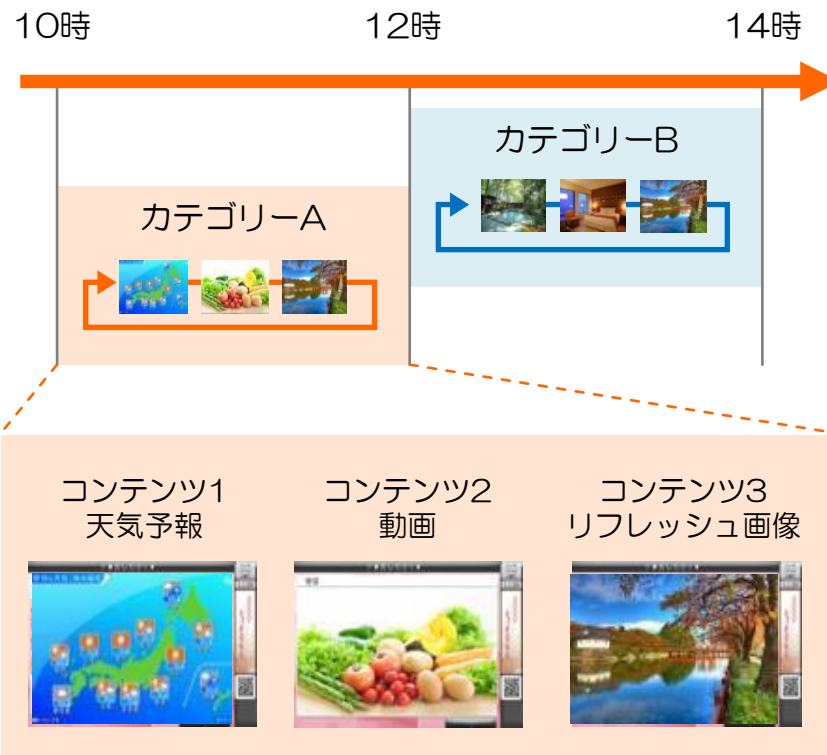

## 導入事例：品川インターシティ 様（有料コンテンツ使用）





# 導入事例：東京農工大 様

## 図書館サイネージ



休館日のお知らせ		
	休 館 日	備 考
12 月	23日(火)	天皇誕生日
	26日(金)	月曜定例休館
	27日(土)	冬季休業中の土曜日
	28日(日)～31日(水)	年末休業期間
1 月	1日(木)～4日(日)	年始休業期間
	12日(月)	成人の日
	17日(土)～18日(日)	センター試験

ただいま閉館時間

**10分前**です

貸出処理の済んでいない本がありましたら、お早めに手続きをお願いいたします

## 導入事例：パンケーキ専門店 Butter 様



## 導入事例：中日本高速道路 様

屋外用の46インチのデジタルサイネージを全国のサービスエリアでご利用いただいています。

双葉SA



駒ヶ岳SA



梓川スマートIC



談合坂SA



神坂PA





## 導入事例：GAIAX 様（平河町オフィス）

Googleカレンダーと連携し、当日の会場の利用状況がわかるように表示しています。

1階エントランス



2階ミーティングルーム



# その他の導入事例

## 店舗やテナントサイネージ

利用者のメリット：目に留まる情報や気になる情報で、購買意識が高まる

管理者のメリット：アイキャッチ効果が高くなるので、商品や自社のイメージ強化ができる





FUJISAKI





# 機能一覧（1/2）

機能	概要	クラウド サービス	スタンド アローン版	簡易版
カテゴリー機能	コンテンツを複数まとめた「カテゴリー」を作成、管理ができます。	○	○	
コンテンツ管理	作成したカテゴリーが、どの端末で使用されるかを管理できます。	○	○	
スケジュール管理	曜日や時間でカテゴリー/コンテンツの表示スケジュールを管理します。	○	○	△
コンテンツ 有効期間設定	コンテンツごとに表示可能期間を設定できます。	○	○	
コンテンツ配信監視	端末単位でコンテンツダウンロードの許可を設定できます。端末側は設定された間隔で差分をチェックし、差分が発生したタイミングでコンテンツをダウンロードします。	○	○	
テンプレート機能	用意されているテンプレートに画像、動画やテキストを登録するだけでコンテンツが作成できます。	○	○	全画面 のみ
Webサイト表示	外部サイトコンテンツをサイネージの1コンテンツとして、表示できます。	○		
携帯電話連携 (QRコード/FeliCa)	コンテンツに関連するURLを登録すると、自動的にQRコードの生成やFeliCaリーダー連携します。	○	○	
デザイン変更	お客様の企業イメージに合わせたユーザーインターフェースに変更可能です。 (※別途カスタマイズ対応となります)	○	○	
ディスプレイ方向	テンプレートは縦型、横型を準備しており、設置場所に合わせて変更できます。	○	○	○

## 機能一覧 (2/2)

機能	概要	クラウドサービス	スタンドアローン版	簡易版
ニュース、天気表示	ニュースや天気を表示できます。 (※時事通信やQuickとの契約が必要です)	○		
Googleカレンダー連携	特定のGoogleカレンダーの予定表を表示できます。 (※別途カスタマイズ対応となります)	○		
緊急情報対応	特定の緊急トリガーにて画面を強制的に切り替えます。 (※別途カスタマイズ対応となります)	○		
SDカード / USBメモリによるデータ更新	コンテンツ管理システムにてスタンドアローン用のファイルを生成し、サイネージPCに差し込むことによってコンテンツの更新ができます。	△	○	○
自動電源ON/OFF	サイネージの起動時間を設定できます。 (※STBが限定されます)	○	○	○
アクセス解析	表示回数をグループ、端末単位で参照できます。	○	○	
アプリ設定	アプリの再起動、システムの再起動などの設定を行えます。	○	○	○
スクリーンショット確認機能	端末側で表示されている画面を、定期的にサーバへ送信します。管理者は管理画面上で内容を確認できます。(※ネットワークに接続されていることが前提です)	○		
端末生存通知機能	端末から定期的にサーバへ生存通知リクエストを送信します。管理者は管理画面上で、端末が起動しているかを確認できます。(※ネットワークへの接続が前提です)	○		
リモートメンテナンス	リモートメンテナンスソフトウェアをインストールすることにより、遠隔地でもインターネット接続されていれば様々なメンテナンス対応が可能です	○		

ヒト・モノ・企業を **e** でつなげる

**DENEN**

Tel : 03-4500-4151

Mail : [signage-support@denen.com](mailto:signage-support@denen.com)